

# Wijk vervloekt golfbaan

## Kerkehout flink kritisch en nog lang niet overtuigd

**WASSENAAR •** Het was geen inspraak- maar een informatiebijeenkomst gisteravond in het volgepakte buurtcentrum Kerkehout. Daar ontvouwde de Leidse Leuwendamse golfclub Leeuwenbergh het plan voor een nieuwe 27 holesbaan naast de sportvelden. De omwonenden staan niet te juichen en willen eerst garanties.

**LEO VAN DER VELDE**

Gastvrij en met een kopje koffie werden golfvoorzitter Rob Hessing, landschapsarchitect Stefan Slabbers, Daniël Tuit van de Grontmij en golfbaanarchitect Alan Rijks door circa 100 bewoners van de wijk Kerkehout ontvangen. Ook door het bestuur van de buurtvereniging dat van tevoren zei nog geen standpunt te hebben ingenomen.

Hessing legde eerst uit dat zijn golfvereniging het liefst gewoon op het huidige 18 holescomplex blijft, maar door de overheid wordt gedwongen te vertrekken. Door de aanleg van het tunneltracé van de Rotterdamse baan, de verlenging van de A13 tot aan de Binckhorst, die is voorzien in 2013, moet Leeuwenbergh weg. Het ziet het meest westelijk gelegen gedeelte van de Veenzijdse polder als een goede nieuwe locatie. Hessing zei dat zijn bestuur de koninklijke weg bewandelt door eerst met de meest betrokkenen te praten, volgende week maandag met de Wassenaarse raadsfracties en pas daarna in juni aan de gemeente Den Haag vraagt om, samen met het stadsgewest Haaglanden, het initiatief te nemen over het plan Green2 de onderhandelingen met Wassenaar en Leidse Leuwendam-Voorburg te openen.

Omdat de wijk veel last heeft van sluipverkeer op de oostelijke parallelweg van de Rijksstraatweg ontvouwden Rob Hessing en de landschapsarchitect ook het idee om nabij de sportvelden een nieuwe ontsluitingsweg te maken tot voorbij café-restaurant De Landbouw naar de N14. Hessing beloofde ook fraaie fiets- en voetpaden van en naar Leidse Leuwendam-Voorburg zodat het westelijke deel van de Duivenvoordse

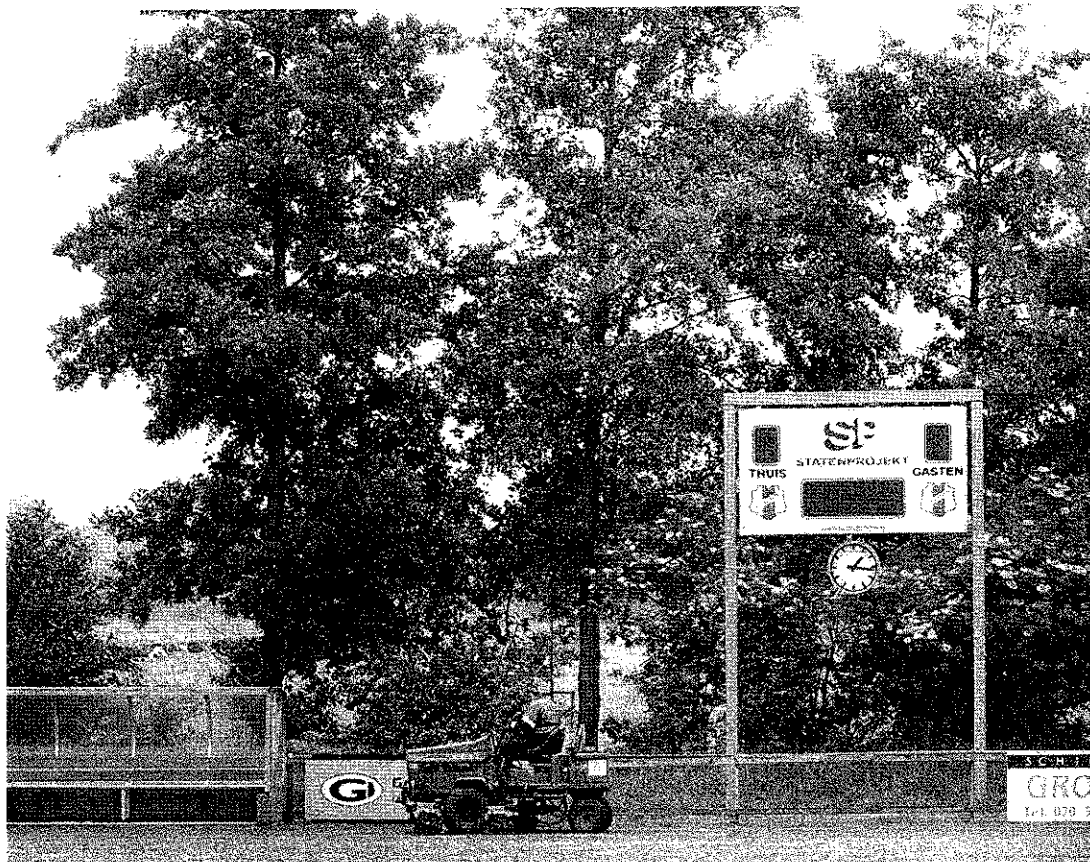

Het groen, zoals hier rond de velden van sv Wassenaar, is belangrijk voor Kerkehouters. Voordat daar een golfbaan komt willen deze Wassenaarders weten hoeveel grasmaaiers er nodig zijn voor 27 holes. ARCHIEFFOTO

« **Hoeveel parkeerplaatsen en hoeveel grasmaaiers komen er straks?**

*Conny van Tilburg*

en Veenzijdse polder beter toegankelijk wordt.

Daarna mochten de Kerkehouters vragen stellen en die toonden zich onder aanvoering van Albert Niphuis, voorzitter van de Historische Vereniging Oud Wassenaar, knap deskundig. Niphuis vroeg hoe het zat met de verbinding met de vaart en of het toekomstig peilverschil al is berekend. Conny van Tilburg had ook pijlen op haar boog. „Leeuwenbergh heeft nu 18 holes en wil hier 27 holes. Uw vereniging heeft nu 1200 leden dus kunnen er nog een paar honderd bijkomen? Hoeveel parkeerplaatsen staan er in het plan? Hoeveel grasmaaiers komen er straks?” Hessing zei dat dit

‘Informatie over plan misleidend’

De Stichting Horst en Weide ziet de golfbaanplannen achter de wijk Kerkehout als een ernstige bedreiging van de natuur- en cultuurwaarden van de landgoederen tussen Den Haag en Leiden. De stichting betitelt de informatie van de golfvereniging als ‘loze dreigementen, voze beloften en een misleidende beschrijving van de Duivenvoordse-Veenzijdse pol-

der’. Wordvoerder Ter Keurs stelt dat het behalve om de golfbaan, gaat om de aanleg van gebouwen, een weg met verkeersla-waai, parkeerterrein en wandelen fietspaden in een weidevogel-reservaat van Staatsbosbeheer. „Dit maakt deel uit van de nationale en provinciale Ecologische Hoofdstructuur, het netwerk van natuurgebieden in Nederland.”

details zijn die zullen worden uitgewerkt in het definitieve plan dat pas in later stadium komt. „Maar als ik overdag op Leeuwenbergh speel zie ik nooit een grasmaaier. Die beginnen altijd vrij vroeg.” Kritische vragen van omwonenden over mogelijk sluipverkeer dat bij files op de Rijksstraatweg via zo'n nieuwe ontsluitingsweg door de wijk zal rijden werden door de zaal met een dave-

rend applaus beantwoord. Een open doekje was er ook voor de mening van een bewoner dat de mooiste golfbaan het niet haalt bij echte natuur. Eva Moerman vroeg wie de eigenaar van de grond wordt. „Den Haag? Dan is het verkapte annexatie.” Ze kreeg bijna een ovatie. Maar Hessing zei dat Kerkehout zich geen zorgen hoeft te maken. „Dit blijft Wassenaars grondgebied.”